

Belangrijkste onderdelen

Zie afbeelding A.

- 1 Luchtuitlaat
- 2 Verwarmingselement
- 3 Display
- 4 Luchtinlaat
- 5 Afdekplaat luchtinlaat
- 6 Ventilator
- 7 Stroomkabel

Installatie van het product

Zie afbeelding B.

Gebruik van het product

Zie afbeelding C.

De verwarmingsstand instellen

Zie afbeelding D.

Verwarmingsniveau	Beschrijving
<input type="radio"/> <input type="radio"/> <input checked="" type="radio"/>	Lage warmteafgifte (700W)
<input type="radio"/> <input checked="" type="radio"/> <input checked="" type="radio"/>	Standaard warmteafgifte (1050W)
<input checked="" type="radio"/> <input checked="" type="radio"/> <input checked="" type="radio"/>	Hoge warmteafgifte (1500W)

De thermostaat instellen

Zie afbeelding E.

Thermostaatniveau	Beschrijving
<input type="radio"/> <input type="radio"/> <input type="radio"/> <input type="radio"/>	Continue warmteafgifte
<input checked="" type="radio"/> <input type="radio"/> <input type="radio"/> <input type="radio"/>	ECO Temperatuur slaapkamer
<input checked="" type="radio"/> <input checked="" type="radio"/> <input type="radio"/> <input type="radio"/>	ECO Temperatuur woonkamer
<input checked="" type="radio"/> <input checked="" type="radio"/> <input checked="" type="radio"/> <input type="radio"/>	Hoge temperatuur
<input checked="" type="radio"/> <input checked="" type="radio"/> <input checked="" type="radio"/> <input checked="" type="radio"/>	Maximale temperatuur

Activeren van de koelmodus

Zie afbeelding F.

Activeren van de horizontale swing

Zie afbeelding G.

Reinigen

Zie de afbeeldingen H en I.

Maak het product elke week schoon.

Volledige handleiding

Scan de QR-code voor de volledige handleiding of bezoek de website:
manuals.duux.com/Zone

Zentrale Bestandteile

Siehe Abbildung A.

- 1 Luftauslass
- 2 Heizelement
- 3 Anzeige
- 4 Lufteinlass
- 5 Abdeckung des Lufteinlasses
- 6 Ventilator
- 7 Netzkabel

Installation des Produktes

Siehe Abbildung B.

Das Produkt verwenden

Siehe Abbildung C.

Die Heizleistung einstellen

Siehe Abbildung D.

Heizstufe	Beschreibung
<input type="radio"/> <input type="radio"/> <input checked="" type="radio"/>	Geringe Heizleistung (700 Watt)
<input type="radio"/> <input checked="" type="radio"/> <input checked="" type="radio"/>	Standard-Heizleistung (1050 Watt)
<input checked="" type="radio"/> <input checked="" type="radio"/> <input checked="" type="radio"/>	Hohe Heizleistung (1500 Watt)

Das Thermostat einstellen

Siehe Abbildung E.

Thermostatstufe	Beschreibung
<input type="radio"/> <input type="radio"/> <input type="radio"/> <input type="radio"/>	Kontinuierliche Heizleistung
<input checked="" type="radio"/> <input type="radio"/> <input type="radio"/> <input type="radio"/>	ECO-Temperatur Schlafzimmer
<input checked="" type="radio"/> <input checked="" type="radio"/> <input type="radio"/> <input type="radio"/>	ECO-Temperatur Wohnzimmer
<input checked="" type="radio"/> <input checked="" type="radio"/> <input checked="" type="radio"/> <input type="radio"/>	Hohe Temperatur
<input checked="" type="radio"/> <input checked="" type="radio"/> <input checked="" type="radio"/> <input checked="" type="radio"/>	Maximale Temperatur

Den Kühlmodus aktivieren

Siehe Abbildung F.

Die horizontale Rotation aktivieren

Siehe Abbildung G.

Reinigung

Siehe Abbildungen H und I.

Reinige das Produkt jede Woche.

Vollständiges Handbuch

Für die vollständige Anleitung kannst du entweder den QR-Code scannen oder die Website besuchen:
manuals.duux.com/Zone

Componentes principales

Ver imagen A.

- 1 Salida de aire
- 2 Elemento calefactor
- 3 Pantalla
- 4 Entrada de aire
- 5 Tapa de entrada de aire
- 6 Ventilador
- 7 Cable de alimentación

Instalación del producto

Ver imagen B.

Uso del producto.

Ver imagen C.

Ajustes de la emisión de calor

Ver imagen D.

Nivel de calefacción	Descripción
<input type="radio"/> <input type="radio"/> <input checked="" type="radio"/>	Baja potencia calorífica (700 vatios)
<input type="radio"/> <input checked="" type="radio"/> <input checked="" type="radio"/>	Potencia calorífica estándar (1050 vatios)
<input checked="" type="radio"/> <input checked="" type="radio"/> <input checked="" type="radio"/>	Alta potencia calorífica (1500 vatios)

Ajuste del termostato

Ver imagen E.

Nivel del termostato	Descripción
<input type="radio"/> <input type="radio"/> <input type="radio"/> <input type="radio"/>	Potencia calorífica continua
<input checked="" type="radio"/> <input type="radio"/> <input type="radio"/> <input type="radio"/>	Temperatura del dormitorio ECO
<input checked="" type="radio"/> <input checked="" type="radio"/> <input type="radio"/> <input type="radio"/>	Temperatura del salón ECO
<input checked="" type="radio"/> <input checked="" type="radio"/> <input checked="" type="radio"/> <input type="radio"/>	Temperatura alta
<input checked="" type="radio"/> <input checked="" type="radio"/> <input checked="" type="radio"/> <input checked="" type="radio"/>	Temperatura máxima

Activación del modo de refrigeración

Ver imagen F.

Activación de oscilación horizontal

Ver imagen G.

Limpieza

Ver imágenes H y I.

Limpie el aparato semanalmente.

Manual completo

Para acceder al manual completo, escanee el código QR o visite el sitio web:
manuals.duux.com/Zone

Parties principales

Voir l'image A.

- 1 Sortie d'air
- 2 Élément chauffant
- 3 Écran
- 4 Entrée d'air
- 5 Couverture de l'entrée d'air
- 6 Ventilateur
- 7 Cordon d'alimentation

Installer le produit

Voir l'image B.

Utilisation du produit

Voir l'image C.

Réglage de la puissance thermique

Voir l'image D.

Niveau de chauffage	Description
<input type="radio"/> <input type="radio"/> <input checked="" type="radio"/>	Faible puissance thermique (700 watts)
<input type="radio"/> <input checked="" type="radio"/> <input checked="" type="radio"/>	Puissance thermique standard (1050 watts)
<input checked="" type="radio"/> <input checked="" type="radio"/> <input checked="" type="radio"/>	Puissance thermique élevée (1500 watts)

Réglage du thermostat

Voir l'image E.

Niveau du thermostat	Description
<input type="radio"/> <input type="radio"/> <input type="radio"/> <input type="radio"/>	Production thermique continue
<input checked="" type="radio"/> <input type="radio"/> <input type="radio"/> <input type="radio"/>	Température de la chambre ECO
<input checked="" type="radio"/> <input checked="" type="radio"/> <input type="radio"/> <input type="radio"/>	Température de la salle de séjour ECO
<input checked="" type="radio"/> <input checked="" type="radio"/> <input checked="" type="radio"/> <input type="radio"/>	Température élevée
<input checked="" type="radio"/> <input checked="" type="radio"/> <input checked="" type="radio"/> <input checked="" type="radio"/>	Température maximale

Activation du mode refroidissement

Voir l'image F.

Activation du mode d'oscillation horizontale

Voir l'image G.

Nettoyage

Voir les images H et I.

Nettoyez le produit chaque semaine.

Manuel complet

Pour le manuel complet, scannez le code QR ou visitez le site web :
manuals.duux.com/Zone



Zone

Ceramic heater

quick start guide | snelstartgids | kurzanleitung
 guía de inicio rápido | guide de démarrage rapide

This product is only suitable for well insulated spaces or occasional use. This product is not suitable for primary heating purposes.

Dit product is uitsluitend geschikt voor goed geïsoleerde plaatsen of voor incidenteel gebruik. Dit product is niet geschikt voor gebruik als primaire verwarming.

Dieses Produkt ist nur für gut isolierte Räume oder für den gelegentlichen Gebrauch geeignet. Dieses Produkt eignet sich nicht als Hauptheizgerät.

Este producto está indicado únicamente en lugares abrigados o para una utilización puntual. Este producto no es adecuado para calefacción primaria.

Ce produit ne peut être utilisé que dans des locaux bien isolés ou de manière occasionnelle. Ce produit ne peut pas être utilisé comme chauffage principal.

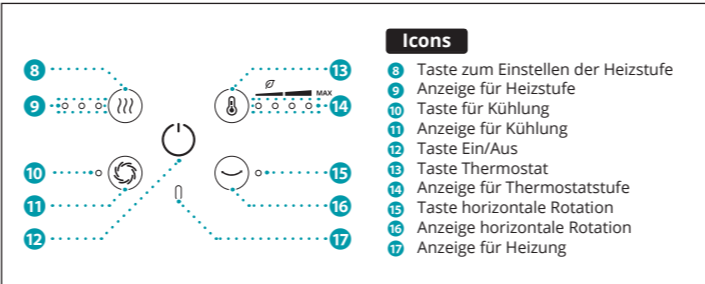
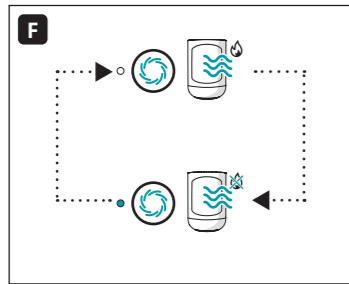
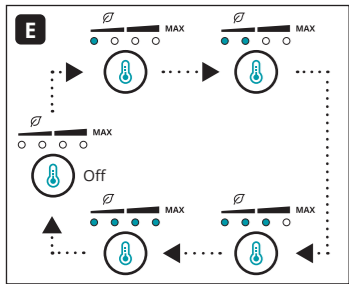
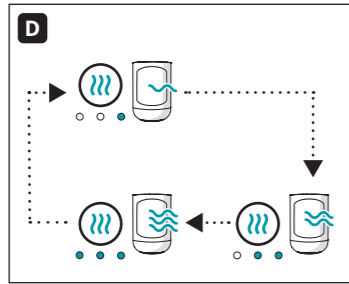
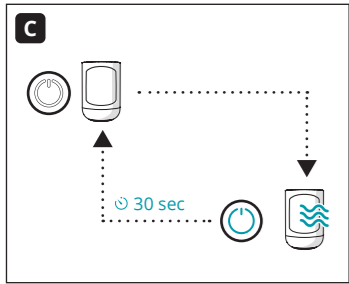
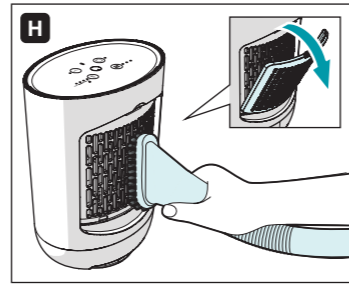
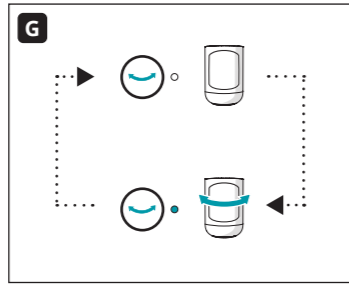
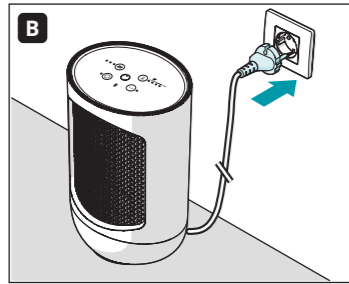
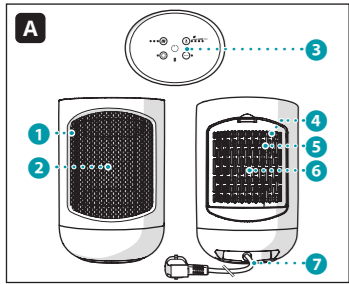

- Icons**
- 8 Heating level button
 - 9 Heating level indicators
 - 10 Cooling button
 - 11 Cooling indicator
 - 12 Power button
 - 13 Thermostat button
 - 14 Thermostat level indicators
 - 15 Horizontal oscillation button
 - 16 Horizontal oscillation indicator
 - 17 Heating indicator
- Iconos**
- 8 Botón de nivel de calefacción
 - 9 Indicadores de nivel de calefacción
 - 10 Botón de refrigeración
 - 11 Indicador de refrigeración
 - 12 Botón de encendido
 - 13 Botón del termostato
 - 14 Indicadores de nivel del termostato
 - 15 Botón de oscilación horizontal
 - 16 Indicador de oscilación horizontal
 - 17 Indicador de calefacción

- Iconen**
- 8 Knop verwarmingsniveau
 - 9 Controlelampjes verwarmingsniveau
 - 10 Koelknop
 - 11 Controlelampje koelstand
 - 12 Aan/uit-knop
 - 13 Thermostaatknop
 - 14 Controlelampjes thermostaatniveau
 - 15 Knop horizontale swing
 - 16 Controlelampje horizontale swing
 - 17 Controlelampje verwarming
- Icônes**
- 8 Bouton de niveau de chauffage
 - 9 Indicateurs de niveau de chauffage
 - 10 Bouton de refroidissement
 - 11 Indicateur de refroidissement
 - 12 Bouton d'alimentation
 - 13 Bouton de thermostat
 - 14 Indicateurs de niveau de thermostat
 - 15 Bouton d'oscillation horizontale
 - 16 Indicateur d'oscillation horizontale
 - 17 Indicateur de chauffage

EN

Main parts
See image A.

- 1 Air outlet
- 2 Heating element
- 3 Display
- 4 Air inlet
- 5 Air inlet cover
- 6 Fan
- 7 Power cord

Installing the product
See image B.

Using the product
See image C.

Setting the heat output
See image D.

Heating level	Description
○ ○ ●	Low heat output (700 watt)
○ ● ●	Standard heat output (1050 watt)
● ● ●	High heat output (1500 watt)

Setting the thermostat
See image E.

Thermostat level	Description
○ ○ ○ ○	Continuous heat output
● ○ ○ ○	ECO Bedroom temperature
● ● ○ ○	ECO Living room temperature
● ● ● ○	High temperature
● ● ● ●	Maximum temperature

Activating the cooling mode
See image F.

Activating horizontal oscillation
See image G.

Cleaning
See images H and I.
Clean the product every week.

Full manual

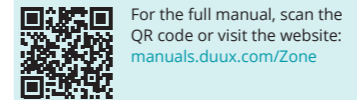

duux
Designed in The Netherlands by Duux BV.
Duux BV, P.O. Box 145, 5400 AC Uden Netherlands, www.duux.com
© 2024 Duux. All rights reserved.
DUUX® is a trademark of Duux BV,
registered in the EU and other countries.
The brand cited belongs exclusively to the respective owners.
Specifications are subject to modification without notice.



Version 2.0